

医療法人 原会
社会福祉法人 和会
機関誌

ふねあい 通信

No.36

H30.2.15 発行

ASAHIGAOKA / MAYUDAMA / MEISEN NO IE

介護老人保健施設 旭ヶ丘 TEL.0270-70-5111

関連記事 P2~7



介護老人保健施設 まゆ玉 TEL.0270-40-3511

関連記事 P8~12



高齢者複合施設 銘仙の家 TEL.0270-20-1211

関連記事 P13~16



介護事業部門 理念

地域社会の中で、生活できる能力と意欲を回復させ、社会生活に適用できるよう支援する。在宅介護サービスを充実させることで、地域社会の中で生活しながら心身の機能を維持、開発して充実した生活を送れるよう支援する。

介護事業部門 方針

私達は以下の利用者様の権利を尊重し、それに則したケアを行います。

1. 地域社会の中で生活する権利
2. 個別ケアを受ける権利
3. 質の高い、安心できるケアを受ける権利
4. 自己決定・自己選択する権利
5. 知る権利
6. 質問、意見、苦情を表明する権利
7. プライバシーの保護に関する権利
8. 自己尊重の念と尊厳を維持する権利

旭ヶ丘通所リハビリ

1年間お疲れさまでした会

29年におこなった行事のスライドショーをつくり、皆さんで1年を振り返りました。「あんなことがあったねえ」と、懐かしい写真に思い出を重ね、ご自分の写真に照れる方もいました。30年も皆さんの笑顔を沢山見せてくださいね！



ハロウィン会

好みの仮装でポーズを決め、皆さんかわいらしい笑顔を見せてくれました。かぼちゃのプリンにフルーツや生クリームを自由にトッピングしていただき、思い思いのかぼちゃプリンパフェが完成しました。

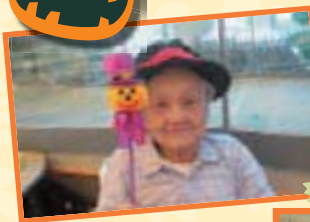

クリスマスケーキ会

チョコレート味のブッシュドノエルをデイの皆さんにデコレーションしていただきました。おやつに頂いた3種類のケーキもとても好評だったようです。

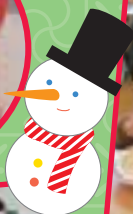

たこ焼き会・おやつ会

利用者様に手際よくたこ焼きを焼いていただき、美味しくておかわりをされる方も沢山いました。



旭ヶ丘 1・2階



秋祭り



射的・魚釣りのゲームや唐揚げ・焼きまんじゅうの食べ物の屋台ができました。午後には東地区出身の歌手、沢ゆかりさんの歌謡ショーで盛り上がりました。



忘年会

ペビーカステラ作り
ノンアルコールのビール・梅酒も出て
ワイワイと楽しい会になりました



秋行事

食欲の秋編

利用者様に野菜を切って
もらい、お昼に頂きました



芸術の秋編



特別ゲスト
イケメン軍団登場!!
ソーラン節を披露



その他、笠懸のたけのこ保育園・大原南こども園の元気な子どもたちも来てくれました。
和太鼓・踊り・手遊びを披露してくれました。

リハビリコーナー



歯科の訪問診療について



- 毎週1回歯医者さんが来ています
 - 入れ歯の調整をしてくれます
 - お口の中を綺麗にお掃除してくれます
 - 通所の方が希望する場合は、ご自宅での訪問診療となります
- ※お口の中の心配事などありましたら歯科衛生士までお気軽にお声がけ下さい



新入社員の紹介です



名前：山口 明秀

職種：理学療法士

趣味：スノーボード、フットサル

一言：利用者の皆様のリハビリをサポートできるように、精いっぱいがんばります。

グループホーム

旭ヶ丘



文化祭



作品作り



忘年会



旭ヶ丘

栄養課だより



こんにちは。栄養課です。

今回は昨年末に行われたクリスマスケーキ会を紹介します。

クリスマスケーキ会 メニュー

- ☆いちごのショートケーキ
- ☆フルーツパウンドケーキ
- ☆クリスマスツリー風抹茶プリン



茶色のクリームを
ケーキにぺたぺた♪

フォークを使って
木の模様をつけて



いちごやサンタを
飾り付けて完成です!!



ケーキ作りなんて初めてだよ〜と話す男性利用者さまも、懐かしいわ〜と話す女性利用者さまも、おいしそうだねと話す利用者さま全員で楽しむことができました!

その他に、利用者さまに手伝っていただきながら、ブッシュ・ド・ノエルという切り株に見立てたクリスマスのケーキを作りました。

今年も利用者さまに参加していただき、楽しい行事を企画していきます。よろしくお願ひ致します!

旭ヶ丘 栄養課



まゆ玉 通所リハビリ

寒さに負けず毎日を楽しんでいます!!



ハロウィンイベント

かぼちゃの帽子をかぶり、
重さあてクイズをしました!



HALLOWEEN





ケーキを作りました。
サンタとトナカイも
来ましたよ♪



Merry Christmas

クリスマス イベント

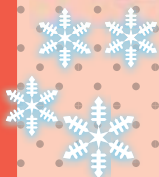
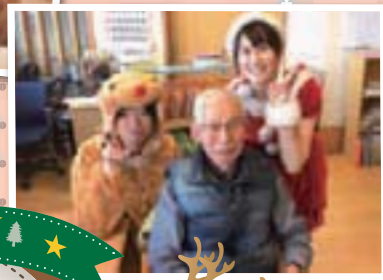

まゆ玉1階

つくし保育園の 子どもたちの慰問

素敵な笑顔が沢山見られました☆



まゆ玉の運動会

鉢巻巻いて気合が入ります!



まゆ玉2階&N棟

1月はまゆ玉神社へ初詣!

皆様、今年一年お元気で
過ごせますよう
お祈り申し上げます!

12月はケーキ作り!

とってもおいしく
出来ました!



HAPPY
NEW
YEAR!!





作業活動の 作品の紹介です

記憶には頭が覚えている記憶と身体が覚えている記憶があります。頭で覚えている記憶は昔の思い出や学校で勉強したことなどの自身が体験した記憶など、身体で覚えている記憶は自転車の乗り方や裁縫などの身体が覚えている記憶のことを言います。今回リハビリでは身体が覚えている記憶を使い行う作業活動を紹介したいと思います。

身体の記憶を使う作業活動として、生け花や折り紙、裁縫などなじみのある活動を行ってもらっています。その中で今回は刺子・雑巾縫いの作品を紹介したいと思います。

刺子・雑巾縫い作品紹介

● 雑巾縫い

雑巾縫いでは①のように直線の簡単な模様を縫ってもらうものと、②の様に直線でも少し複雑にしたものを行ってもらっています。



● 刺子

また、刺子が趣味だという方には③のようなハンカチの刺子を行ってもらっています。こちらは図面の通りに模様をぬってもらっています。

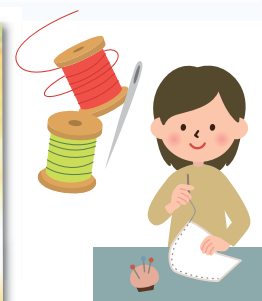

一人ひとりの能力に合わせてその方が行える作業を提供しています。刺子以外にも折り紙や塗り絵、革細工などいろいろな手芸などを提供しています。昔から行っていて入所しても行いたい、新しいことに挑戦したいという気持ちを汲み取り提供していきます。

職員紹介



並木 佳奈

職 種 理学療法士

好きな事

スノーボード、フットサル、お菓子作り

ひとこと

早く仕事を覚えていろいろな事ができるようにがんばりますのでよろしくお願いいたします。

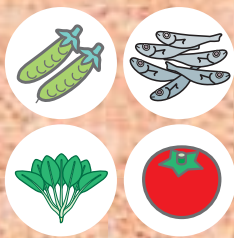

まゆ玉

栄養課だより

栄養課 行事食のご紹介

クリスマス

MERRY
CHRISTMAS

12月のイベントで、
クリスマスケーキ作りを
おこないました。

利用者さまと一緒にホイップクリームや果物等のトッピングをおこない、ホールのケーキを作りました。普段とは違ったおやつを提供することができて、楽しくイベントをおこなうことができました。



お正月

元旦にお赤飯と
おせちを提供しました。



今後も栄養課では、フロアーの職員と連携して、季節にあった様々なイベントを行っていき、利用者さまに喜んでいただける食事を提供していきたいとおもいます。

リハビリコーナー

まなびクラブ活動報告

★昨年の秋口に和食のお店に行ってきました!!

外食に行きたい!との声が上がリ、まなびクラブのメンバーが計画を立て、おいしい料理を食べに行きました。皆さん、銘仙の家にいるときとはまた違ったいい表情で美味しい料理を召し上がっていました。外食は大盛況に終わり、「また来たい」との声が多く上がりました。

うまーい!



♡魚を使用したこだわりのランチ♡



うーん???
どれから食べよう
かしら



記念に一枚!!

ハイチーズ……パシャッ!



まなびクラブの
活動はこれから
も続きます!

ショートハウス 銘仙の家

クリスマス会

有料老人ホームの皆さんと合同でクリスマス会をしました。
慰問の方々の演奏や、サンタさんからのプレゼントもあり、とても喜ばれていました♪



絵馬作り



今年の抱負や願い事などを書いていただきました。
皆さんの願いが叶いますように(^人^)



デイサービスセンター 銘仙の家

クリスマス会



サンタに扮した職員のベル演奏や、ビンゴゲームで景品を獲得した利用者様方の笑顔が見られました。
また、クリスマスプレゼントとして、デイサービスから写真立てを贈らせていただきました。



▲職員によるベル演奏



▲ビンゴゲームの景品は、開けてからのお楽しみ!▲



慰問

昨年は伊勢崎工業高校の吹奏楽部の方々に慰問へ足を運んでいただきました。
間近で聴く演奏は圧巻の一言!
皆さん厳かな気持ちで耳を傾けられていました。



▲素晴らしい演奏!



▲思わず聴き入ってしまいます。

新年会



本年も絵馬に新年の抱負を書いていたいたり、福笑いにも挑戦していただきました。
笑い声の絶えない新年の幕開けとなりました。



▲笑顔がこぼれますね。



▲まさに「福笑い」!



▲協力し合って作ります。

アロマセラピーだより



～高齢者が身近に感じる香り～

和の精油は、私たち日本人にはどこか懐かしく、安らぎを与えてくれます。その傾向は高齢者になるほど強く、慣れ親しんだ香りによるケアはアロマセラピーという言葉が知らなくても抵抗なく受け入れられます。そんな和の精油の中で、高齢者におすすめの精油を2本紹介します。



ヒノキ

日本人には「ヒノキ風呂」のイメージがあるからか老若男女に好まれる香りです。

ゆず

さわやかで心を温めてくれるような優しさを感じる香りです。



デイサービスでは、これら2本の精油でアロマバスとして香りを愉しんでいただいています。

利用者様の声

ハンド＆フットアロマセラピーの利用者様から「手と足のしみがうすくなってきて、肌がキレイになってきた」と喜びの声が♪

デイサービス
&
住宅型有料老人ホーム
いせさき

お誕生日
おめでとう
ございます

HAPPY
BIRTHDAY



①誕生日会はお刺身を提供しました。
普段とは違う献立になっているので、
とても好評です。

②一月は三日間お正月メニューを提供
しました。

- ・いせさきでは、デイにて月に一度
おやつイベントを行ってとても好評です。
- ・今後も栄養課では、少しでも利用者様に喜んで頂ける食事を提供して行きたい
と思います。

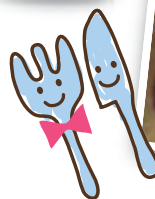

デイサービス
&
住宅型有料老人ホーム
いせさき

おやつバイキング



おやつバイキングが始まりました!!ケーキバイキングや和菓子バイキングなど、毎月みなさま楽しみにされています♪

クリスマス



サンタさんと記念撮影もしました☆



アコーディオンの慰問もあり、みなさん楽しまれておりました。



養護老人ホーム いせさき



華道

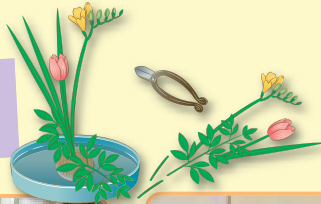

毎月1回先生が来所され、華道の時間があります。みなさま真剣に取り組み、毎回いい作品が出来上がります。



MERRY CHRISTMAS

クリスマス



特別養護老人ホーム
いせさき

クリスマス

今年もクリスマス会が行われました。
みなさんの笑顔が見られ、とっても素
敵なクリスマス会となりました。プレ
ゼントは届きましたか？



華道

お正月



福笑い

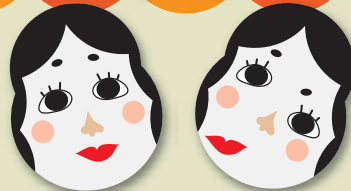

お正月はみなさんで福笑いをしました!!さまざまな表情が出来上がり楽しかったです♪

小泉の杜 栄養課だより



11月

お刺身



ネギトロ丼

酢飯にしてさっぱりと。
刻みねぎとのりと
出し醤油をユニットで
お好みを伺いながら
盛り付けしました。



12月

お誕生会

季節限定 イチゴ生クリームケーキ

生クリームとイチゴを
たっぷり飾って。
サンタさんもにっこり。



デイサービス クリスマスランチ

午後のおやつはプチシューのタワー。
クリスマスツリーをイメージして…。



Merry Christmas



1月

おせち料理

七草粥



元旦・二日・三日はおせちランチです。
松花堂弁当にて。
かまぼこを赤白の一松模様にし、
和のお膳になりました。



大根の葉やかぶの葉など
食べやすい味付けにして提供しました。

小泉の杜 デイサービスセンター

11月

すいとん汁づくり

みんなですいとん汁づくり
野菜を切ったり、味付けしたり
美味しく召し上がりました。

おやつづくり

おやつに黒糖かりんとドーナツも作り
懐かしい味を楽しむことができました。



12月

クリスマス会

中学生による吹奏楽の
演奏会!! 楽器紹介などがあり、
とても楽しい時間になりました。

吹奏楽演奏会

素敵な演奏のお礼にみんなで作った
アロマクリームをプレゼントしました。



1月 お正月レク

絵馬・おみくじ・福笑い・カルタ・すごろく
お正月レクを楽しみました。
今年もデイサービス小泉の杜を
よろしくお願い致します。



入所フロア

11月

外出レク 小菊の里



久しぶりの外出
皆さん気分をリフレッシュ



小菊の里に花見に
行ってきました
沢山の小菊が咲いていて
とてもきれいでしたね



12月

クリスマス会



各ユニットごとに演奏会・
ブッシュドノエル作り
カフェ・パンケーキ作りを
行いました



サンタの職員さんと
楽しく過ごせました



1月

新年会

新年会でお汁粉作りを行いました

HAPPY
NEW YEAR!!

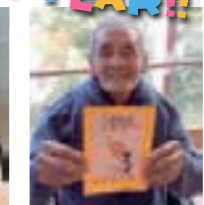
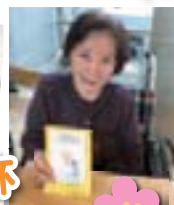

ハンアルコールのビールと梅酒で乾杯



No.14

H30.2.15
発行

社会福祉法人 なごみかい 和会

特別養護老人ホーム TEL.0270-62-2000

小泉の杜

KOIZUMI NO MORI

関連記事 P21~23



高齢者複合施設 TEL.0270-75-0075

いせさき

ISESAKI

関連記事 P17~20



理念

私たちは、利用者様に最適な介護を提供する地域福祉の拠点として、地域の安心を支えます。

法令厳守

- ① 当施設は説明と同意(インフォームドコンセント)に基づくサービス提供を行います。
- ② 利用者の尊厳を守るため、個人情報保護を尊重し情報の利用目的を定めております。